పురుషులో

* లింగము నుండి ఆకుపచ్చ, పసుపు రంగులో ము లాంటి పదార్థము కారుట.

స్త్రీలలో

*తరచుగా రక్తస్రావం (అసహజమైన ఋతుస్రావం)
* పొత్తికడుపులో నొప్పి
*యోనిలో నుండి తెల్ల, పసుపు, ఆకుపచ్చ రంగులో జిగురుగా పెరుగులాంటి,. ము లాంటి పదార్థములు దుర్వాసనతో కారడం.
* యోని ఉబ్బడం మరియు యోని యందు దురద
* రతి సంభోగం యందు నొప్పి (బాధ)

ఒక వేళ మీరు లేక మి భాగస్వామికి ఇలాంటి లక్షణాలు వున్నచో,వెంటనే ఒక నిపుణుడైన డాక్టర్‌ను సంప్రదించండి

సిఫిలిస్ – పెదవి పైన

సూచనలకు మరియు సలహాలకు సంప్రదించండి ఫోన్ నం.

లైంగిక సుఖవ్యాధులు

చాలా మందికి లైంగిక సుఖవ్యాధుల లక్షణాలు కనబడవు. చాలా మంది ఒకటి కన్నా ఎక్కువ సుఖవ్యాధులకు గురి అవచ్చు.

ఇలాంటి లక్షణాలు మీకు ఏమి అయినా వున్నాయా

పురుషులో

* లింగము నుండి ఆకుపచ్చ, పసుపు రంగులో ము లాంటి పదార్థము కారుట.

స్త్రీలలో

*తరచుగా రక్తస్రావం (అసహజమైన ఋతుస్రావం)
* పొత్తికడుపులో నొప్పి
*యోనిలో నుండి తెల్ల, పసుపు, ఆకుపచ్చ రంగులో జిగురుగా పెరుగులాంటి,. ము లాంటి పదార్థము దుర్వాసనతో కారడం.
* యోని ఉబ్బడం మరియు యోని యందు దురద
* రతి సంభోగం యందు నొప్పి (బాధ)

ఒక వేళ మీరు లేక మి భాగస్వామికి ఇలాంటి లక్షణాలు వున్నచో,వెంటనే ఒక నిపుణుడైన డాక్టర్‌ను సంప్రదించండి

సిఫిలిస్ – పెదవి పైన

సూచనలకు మరియు సలహాలకు సంప్రదించండి ఫోన్ నం.

లైంగిక సుఖవ్యాధులు

చాలా మందికి లైంగిక సుఖవ్యాధుల లక్షణాలు కనబడవు. చాలా మంది ఒకటి కన్నా ఎక్కువ సుఖవ్యాధులకు గురి అవచ్చు.

ఇలాంటి లక్షణాలు మీకు ఏమి అయినా వున్నాయా

పురుషులో

* లింగము నుండి ఆకుపచ్చ, పసుపు రంగులో ము లాంటి పదార్థము కారుట.

స్త్రీలలో

*తరచుగా రక్తస్రావం (అసహజమైన ఋతుస్రావం)
* పొత్తికడుపులో నొప్పి
*యోనిలో నుండి తెల్ల, పసుపు, ఆకుపచ్చ రంగులో జిగురుగా పెరుగులాంటి,. ము లాంటి పదార్థము దుర్వాసనతో కారడం.
* యోని ఉబ్బడం మరియు యోని యందు దురద
* రతి సంభోగం యందు నొప్పి (బాధ)

ఒక వేళ మీరు లేక మి భాగస్వామికి ఇలాంటి లక్షణాలు వున్నచో,వెంటనే ఒక నిపుణుడైన డాక్టర్‌ను సంప్రదించండి

సిఫిలిస్ – పెదవి పైన

సూచనలకు మరియు సలహాలకు సంప్రదించండి ఫోన్ నం.

లైంగిక సుఖవ్యాధులు

చాలా మందికి లైంగిక సుఖవ్యాధుల లక్షణాలు కనబడవు. చాలా మంది ఒకటి కన్నా ఎక్కువ సుఖవ్యాధులకు గురి అవచ్చు.

ఇలాంటి లక్షణాలు మీకు ఏమి అయినా వున్నాయా

పురుషులో

* లింగము నుండి ఆకుపచ్చ, పసుపు రంగులో ము లాంటి పదార్థము కారుట.

స్త్రీలలో

*తరచుగా రక్తస్రావం (అసహజమైన ఋతుస్రావం)
* పొత్తికడుపులో నొప్పి
*యోనిలో నుండి తెల్ల, పసుపు, ఆకుపచ్చ రంగులో జిగురుగా పెరుగులాంటి,. ము లాంటి పదార్థము దుర్వాసనతో కారడం.
* యోని ఉబ్బడం మరియు యోని యందు దురద
* రతి సంభోగం యందు నొప్పి (బాధ)

ఒక వేళ మీరు లేక మి భాగస్వామికి ఇలాంటి లక్షణాలు వున్నచో,వెంటనే ఒక నిపుణుడైన డాక్టర్‌ను సంప్రదించండి

సిఫిలిస్ – పెదవి పైన

సూచనలకు మరియు సలహాలకు సంప్రదించండి ఫోన్ నం.

లైంగిక సుఖవ్యాధులు

చాలా మందికి లైంగిక సుఖవ్యాధుల లక్షణాలు కనబడవు. చాలా మంది ఒకటి కన్నా ఎక్కువ సుఖవ్యాధులకు గురి అవచ్చు.

ఇలాంటి లక్షణాలు మీకు ఏమి అయినా వున్నాయా

సాధారణంగా ఇలాంటి సుఖవ్యాధులు ఆడవాళ్ళు మరియు మగవాళ్ళలో వస్తాయి.

* మూత్రం చేసేటప్పుడు నొప్పి, మూత్రం చేసేటప్పుడు కష్టము, ఎక్కువగా మూత్రం రావడం,
* గ్రంథులు నొప్పి, మరియు గజ్జల్లో ఉబ్బడం (వాపు).
* జననేంద్రియములపైన పొక్కులు మరియు పగుళ్ళు, దీనిలో నొప్పి వుండవచ్చు. నొప్పిలేకపోవచ్చు.
* శరీరంలో చర్మం క్రింద కంతులు
* జననేంద్రియములపైన నల్లటి కురుపులు
* చేతులు మరియు కాళ్ళపైన దురద లేనటువంటి దద్దుర్లు
* జననేంద్రియములపైన దురద మరియు చక్కిలిగింత అనుభూతి
* తరచూ జ్వరము రావడం మరియు వేరే లక్షణాలు (తలనొప్పి, వాంతులు, సలతగా వుండటం)
* చలిజ్వరం
* నోట్లో పొక్కులు

గుదములో లక్షణాలు

* దురద, గుదము చుట్టు మంట, (మలం పోయేటప్పుడు)
* ।ము లేదా తెల్లటి జిగట పదార్థము మలములో
* మలం పోయేటప్పుడు తక్కువ నుండి ఎక్కువ నొప్పి
* గుదము చుట్టూ కురుపులు
* గుదములో నుండి రక్తం కారడం

గనొరియా

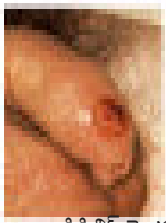

సిఫిలిస్ మొదటి స్థాయి

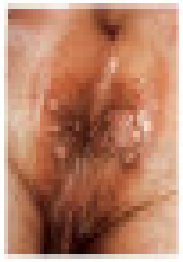

సిఫిలిస్ రెండవ స్థాయి నందు గుదము చుట్టూ దురద

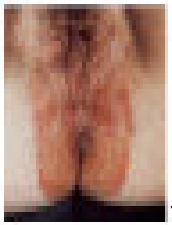

హెర్పిస్ జెనిటాలిస్

సాధారణంగా ఇలాంటి సుఖవ్యాధులు ఆడవాళ్ళు మరియు మగవాళ్ళలో వస్తాయి.

* మూత్రం చేసేటప్పుడు నొప్పి, మూత్రం చేసేటప్పుడు కష్టము, ఎక్కువగా మూత్రం రావడం,
* గ్రంథులు నొప్పి, మరియు గజ్జల్లో ఉబ్బడం (వాపు).
* జననేంద్రియములపైన పొక్కులు మరియు పగుళ్ళు, దీనిలో నొప్పి వుండవచ్చు. నొప్పిలేకపోవచ్చు.
* శరీరంలో చర్మం క్రింద కంతులు
* జననేంద్రియములపైన నల్లటి కురుపులు
* చేతులు మరియు కాళ్ళపైన దురద లేనటువంటి దద్దుర్లు
* జననేంద్రియములపైన దురద మరియు చక్కిలిగింత అనుభూతి
* తరచూ జ్వరము రావడం మరియు వేరే లక్షణాలు (తలనొప్పి, వాంతులు, సలతగా వుండటం)
* చలిజ్వరం
* నోట్లో పొక్కులు

గుదములో లక్షణాలు

* దురద, గుదము చుట్టు మంట, (మలం పోయేటప్పుడు)
* ।ము లేదా తెల్లటి జిగట పదార్థము మలములో
* మలం పోయేటప్పుడు తక్కువ నుండి ఎక్కువ నొప్పి
* గుదము చుట్టూ కురుపులు
* గుదములో నుండి రక్తం కారడం

గనొరియా

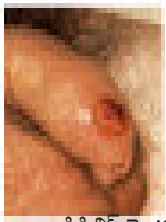

సిఫిలిస్ మొదటి స్థాయి

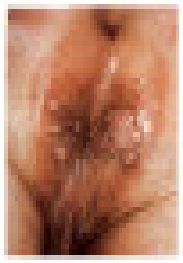

సిఫిలిస్ రెండవ స్థాయి నందు గుదము చుట్టూ దురద

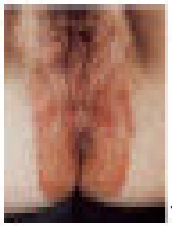

హెర్పిస్ జెనిటాలిస్

సాధారణంగా ఇలాంటి సుఖవ్యాధులు ఆడవాళ్ళు మరియు మగవాళ్ళలో వస్తాయి.

* మూత్రం చేసేటప్పుడు నొప్పి, మూత్రం చేసేటప్పుడు కష్టము, ఎక్కువగా మూత్రం రావడం,
* గ్రంథులు నొప్పి, మరియు గజ్జల్లో ఉబ్బడం (వాపు).
* జననేంద్రియములపైన పొక్కులు మరియు పగుళ్ళు, దీనిలో నొప్పి వుండవచ్చు. నొప్పిలేకపోవచ్చు.
* శరీరంలో చర్మం క్రింద కంతులు
* జననేంద్రియములపైన నల్లటి కురుపులు
* చేతులు మరియు కాళ్ళపైన దురద లేనటువంటి దద్దుర్లు
* జననేంద్రియములపైన దురద మరియు చక్కిలిగింత అనుభూతి
* తరచూ జ్వరము రావడం మరియు వేరే లక్షణాలు (తలనొప్పి, వాంతులు, సలతగా వుండటం)
* చలిజ్వరం
* నోట్లో పొక్కులు

గుదములో లక్షణాలు

* దురద, గుదము చుట్టు మంట, (మలం పోయేటప్పుడు)
* ।ము లేదా తెల్లటి జిగట పదార్థము మలములో
* మలం పోయేటప్పుడు తక్కువ నుండి ఎక్కువ నొప్పి
* గుదము చుట్టూ కురుపులు
* గుదములో నుండి రక్తం కారడం

గనొరియా

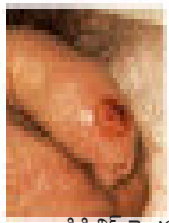

సిఫిలిస్ మొదటి స్థాయి

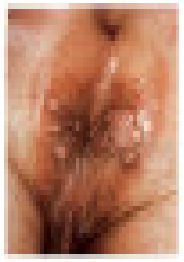

సిఫిలిస్ రెండవ స్థాయి నందు గుదము చుట్టూ దురద

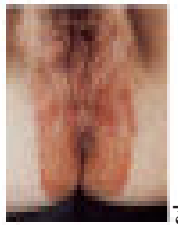

హెర్పిస్ జెనిటాలిస్

సాధారణంగా ఇలాంటి సుఖవ్యాధులు ఆడవాళ్ళు మరియు మగవాళ్ళలో వస్తాయి.

* మూత్రం చేసేటప్పుడు నొప్పి, మూత్రం చేసేటప్పుడు కష్టము, ఎక్కువగా మూత్రం రావడం,
* గ్రంథులు నొప్పి, మరియు గజ్జల్లో ఉబ్బడం (వాపు).
* జననేంద్రియములపైన పొక్కులు మరియు పగుళ్ళు, దీనిలో నొప్పి వుండవచ్చు. నొప్పిలేకపోవచ్చు.
* శరీరంలో చర్మం క్రింద కంతులు
* జననేంద్రియములపైన నల్లటి కురుపులు
* చేతులు మరియు కాళ్ళపైన దురద లేనటువంటి దద్దుర్లు
* జననేంద్రియములపైన దురద మరియు చక్కిలిగింత అనుభూతి
* తరచూ జ్వరము రావడం మరియు వేరే లక్షణాలు (తలనొప్పి, వాంతులు, సలతగా వుండటం)
* చలిజ్వరం
* నోట్లో పొక్కులు

గుదములో లక్షణాలు

* దురద, గుదము చుట్టు మంట, (మలం పోయేటప్పుడు)
* ।ము లేదా తెల్లటి జిగట పదార్థము మలములో
* మలం పోయేటప్పుడు తక్కువ నుండి ఎక్కువ నొప్పి
* గుదము చుట్టూ కురుపులు
* గుదములో నుండి రక్తం కారడం

గనొరియా

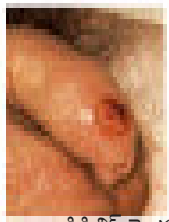

సిఫిలిస్ మొదటి స్థాయి

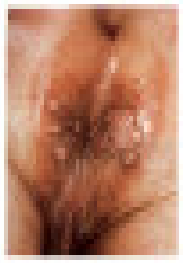

సిఫిలిస్ రెండవ స్థాయి నందు గుదము చుట్టూ దురద

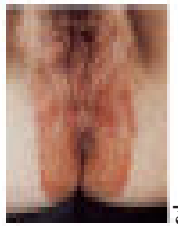

హెర్పిస్ జెనిటాలిస్